

Kvarteret är beläget i stadens södra del och enligt de äldsta stadskartorna utanför det ursprungliga stadsområdet, men på det forna landshövdingeresidensets ägor. På foto från tiden före 1878 är området obebyggt. Området kallas sedan gammalt "Skojarbacken".

Kvarteret är glest bebyggt och innehåller på fem tomter tre bostadshus från tiden omkring senaste sekelskiftet med tillhörande uthuslängor. På södra tomterna finns sentida garagelängor för en intilliggande bussupställningsplats.

BUSKEN 4 - 5 RÅDSTUGUGATAN 1

Fastighet med fyra byggnader

- A Envånigt boningshus vid Rådstugugatan
- B Dubbelgarage i en våning
- C Envånigt garage
- D Envånigt förrådshus

- A Timmerhus med gulmålade fasad i liggande/stående spontpanel och med omfattningar och lövsågningsdetaljer målade i vitt. Taket har sadelform och täcks av korrugalplåt. Under takfoten syns profilerade takkonsoler. Fönstren är sexdelade med losholtz och har grönmålade bågar och spröjsar. På långsidorna finns taktäckta, sentida ytterdörrar i brunt. På taket sitter två tegelskorstenar.

Ålder: Byggnaden är uppförd i ¹⁸⁸⁶ slutet av 1800-talet (efter 1870-talet). *I bruk som badhus till 1982*

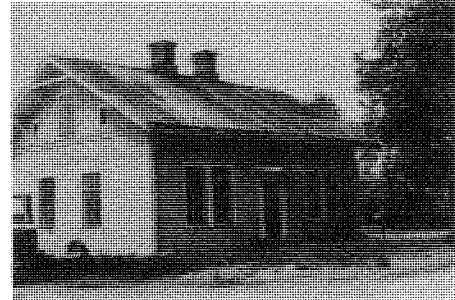

- B Byggnad av betongsten med gråvit putsfasad och bruna garageportar på östra långsidan och södra gaveln. Sadeltaket är täckt med plåt. På gavlarna finns sexdelade fönster.

Ålder: Byggnaden är uppförd omkring 1940-50.

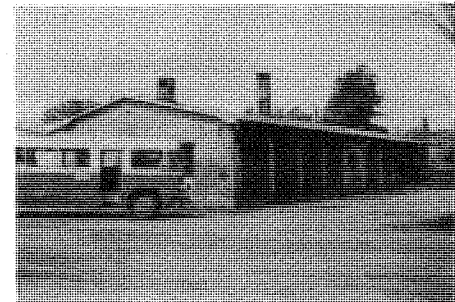

- C Garage av bräder i stående panel och med sadeltak täckt av plåt. På östra långsidan finns garageportar.

Ålder: Troligen samtida med hus B.

- D Förrådshus med regelstomme och vit plåtpanel under plåttäckt pulpettak.

Ålder: Byggnaden är uppförd under senare år.

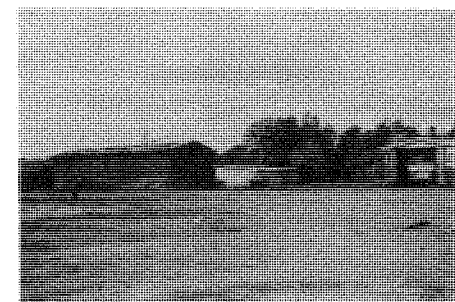

KULTURHISTORISK VÄRDERING: Av fastighetens byggnader kan hus A, ett f d boningshus, tillskrivas visst kulturhistoriskt värde genom sin bevarade tidstypiska ursprungskaraktär. I övrigt medför läget i det av sentida industrialläggningar präglade området att husen saknar betydelse i ett bevarandeprogram.

BUSKEN 3 RÅDSTUGUGATAN 3

Fastighet med en byggnad
E Villa

- E Hus av regelvirke med gulmålad stående spontpanel. Hörn, lister samt omfattningar är färgade i vitt. Taket är av sadeltyp och täckt med plåt. Fönstren har korsform, bruna bågar och spröjsar. Ytterdörren på östra långsidan är brunmålad och glasad i övre delen. Övan entrén finns en balkong.

Byggnaden ligger på en långsmal tomt till större delen bestående av trädgård. Mot gatan märks ett rödmålat spjalstaket.

Ålder: Byggnaden är med ledning av utformningen och äldre kartor sannolikt uppförd i slutet av 1800-talet.

KULTURHISTORISK VÄRDERING: Byggnaden har i sig visst kulturhistoriskt intresse genom den delvis bevarade ursprungskaraktären, men är genom sitt läge av ringa betydelse för den kulturhistoriska miljön i Nora.



BUSKEN 1 HERRGÅRD SGATAN 4

Fastighet med två byggnader
F Tvåvåningt boningshus
G Envåningt gårdshus

- F Hus med regelstomme och fasad i gulmålad liggande spontpanel. Fasaddetaljerna är målade i vitt. Taket har sadelform och täcks av svart falsad plåt. Fönstren har sex eller nio rutor med losholtz. Bågar och spröjsar är målade i brunt. På västra gaveln finns en utbyggd förstuga.

Ålder: Byggnaden är uppförd vid senaste sekelskiftet.

- G Uthus av trä med fasad i rödfärgad stående slät panel och tak av sadeltyp täckt med tegel och plåt.

Ålder: Huset är jämngammalt med huvudbyggnaden.

KULTURHISTORISK VÄRDERING: Huvudbyggnaden har visst kulturhistoriskt intresse genom sin bevarade ursprungliga utformning.

