

Kvarteret är beläget vid det ursprungliga stadsområdets västra gräns i höjd med kyrkan. Området är indelat i fem tomter och har i det närmaste kvadratisk form.

Kvarteret är tätt bebyggt och innehåller främst 1800-talsbyggnader av olika slag såsom bank, frikyrka, f d gymnastikhus samt bostadshus med eller utan butik. I det aktuella området finns också ett sentida hyreshus.

Bebyggelsen är till övervägande del i 1 1/2-våningar.

Den från kulturhistorisk synpunkt mest intressanta bebyggelsen ligger samlad på kvarterets norra och västra delar, där den utgör ett viktigt inslag i den äldre bebyggelsebild. Vid Storgatan finns ett äldre hus, som har betydelse för gatumiljön vid Eliassonska gården.

MERKURIUS 3 STORGATAN 16 - RÅDMANSGATAN 13

Fastighet med en byggnad

A Trevåningt hyreshus med bank och butiker i bottenplanet. Innanför huset finns en gårdstomt med grusgångar, planteringar och parkbänkar.

- A Vinkelbyggt rött tegelhus med tegeltäckt sadeltak och ospröjsade tvåluftsfönster. I bottenvåningen finns stora ospröjsade skyltfönster. Mot gatan märks risaliter i trä och på gården balkonger. Huset har ingångar från gatan och gården.

Ålder: Byggnaden uppfördes på 1960-talet. 1956

KULTURHISTORISK VÄRDERING: Byggnaden skiljer sig starkt från äldre bebyggelse och saknar därigenom kulturhistoriskt värde.



MERKURIUS 2 RÅDMANSGATAN 15 - PRÄSTGATAN 9

Fastighet med tre byggnader

- B Tvåvåningt hus vid gatuhörn med banklokaler och bostäder
 C Tvåvåningt gatuhus med bostad och butik
 D Envåningt gårdshus med förråd och garage

Mellan husen finns en grusad gårdsplan med ett vårdträd. Infart sker från Prästgatan. Väster om gårdsplanen ligger en sedan gammalt obbyggd tomt, som avgränsas mot Prästgatan av ett grönt spjälstaket.

- B Vinkelbyggt stenhus i sekelskiftesutförande med nedervåning i tuktad kalksten och övervåning i gul spritputs med släta detaljer. Taket, som är av sadeltyp, täcks av mönsterlagt skiffer.

Nedervåningens fönster är rundbågiga och ospröjsade, medan övervåningen har rektangulära fönster med T-formad postindelning. Byggnaden har ett accentuerat mittparti mot Rådmansgatan med ornamenterad dörromfattning och triangelformad frontespis. Vid gatuhörnet märks ett torn. På gårdssidan finns ett utanpåliggande trapphus.

Ålder: 1898.

- C Timmerhus med grågrön stående slät panel och hörn, lister och omfattningar avfärgade i vitt. Fönstren



i bostadsvåningen är sexdelade med vita bågar och spröjsar. I affärslokalen finns måttligt förstorade skyltfönster. Ytterdörren mot gatan är indragen i fasadlivet. På gårdssidan märks ett senare utbyggt trapphus samt på västra gaveln en balkong.

Ålder: Byggnaden härstammar från en äldre stadsgård och är sannolikt från omkring 1800-talets mitt. Fasadbeklädnaden är dock av senare datum (omkring sekelskiftet 1900). 1872

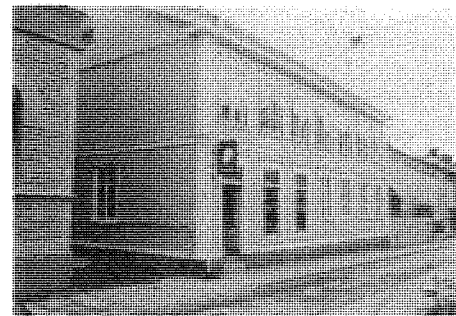

- D En gråvit spritputsad stenbyggnad med plåttäckt pulpettak, ospröjsade tvåluftsfönster, grönmålade ytterdörrar med glasfyllningar samt nyuppförd lastbrygga vid östra gaveln. Längan är hopbyggd med fastighetens huvudbyggnad (B).

Ålder: Omkring 1900.

KULTURHISTORISK VÄRDERING: Sparbankshuset är med sin välbevarade sekelskiftesprägel ett betydelsefullt och monumentalt inslag i den äldre stadsmiljön. Det angränsande gatuhuset utgör också ett viktigt inslag i miljöbilden med sin 1850-talskaraktär (C).



MERKURIUS 1 PRÄSTGATAN 11 - SKOLGATAN 20

Fastighet med två byggnader

E 1 1/2-våningt gatuhus med butikslokal

F Envåningt gårdshus med förrådsutrymmen

Liten asfalterad gårdstomt med infart från Skolgatan.

- E Stenbyggnad med gul slätputsfasad och mörkt grå fasaddekor i form av tandsnittsortnamenterad huvudgesims samt kraftiga hörn, lisener och omfattningar. På nedervåningen märks stora, sent upptagna skyltfönster, medan övre planet har små runda halvfönster. Byggnaden står på en stenfot, som är högre mot söder.

Ålder: Huset byggdes ursprungligen som gymnastiksal för det intilliggande f d skolhusets elever på 1860-talet.

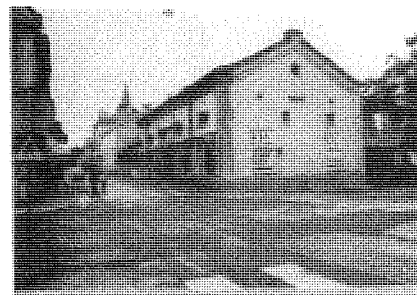

- F Tegelbyggnad med rödbrun spritputsad fasad och plåttäckt pulpettak. Huset ligger mitt på huvudbyggnadens södra långsida.

Ålder: Uppfört under senare år.

KULTURHISTORISK VÄRDERING: Gatubyggnaden har trots vissa påtagliga fasadförändringar, bl a sent upptagna skyltfönster, mycket av sin ursprungliga 1800-talsprägel i behåll. Därav visst kulturhistoriskt värde.

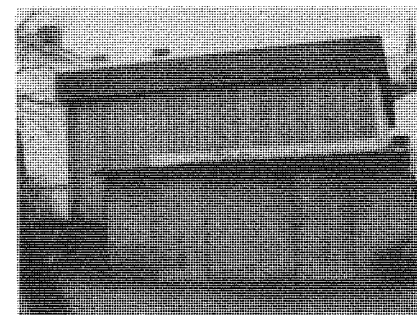

MERKURIUS 5 SKOLGATAN 18 - STORGATAN

Fastighet med två byggnader

G 1 1/2-våning frikyrkobyggnad med tillbyggd flygel (missionshus)

H Tvåvåningt bostadshus

På tomten mellan husen finns en välskött trädgård, som avgränsas mot gatan av en låg stenmur. Gårdsplanen framför bostadshuset är grusad.

- G Timmerhus med gulmålad fasadpanel i stående pärlspont och vita detaljer. Tak av sadeltyp täckt med tvåkupigt rött tegel. På långsidorna finns stora spröjsade spetsbågefönster med gråa trädetaljer. Huvudentrén finns på södra gaveln. Byggnadens flygel har rektangulära fönster, men i övrigt med huvudbyggnaden överensstämmande utseende.

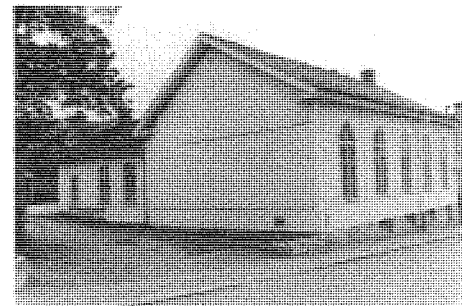

Ålder: Byggnaden uppfördes på 1870-talet.

- H Gult, slätputsat hus med enkupigt sadeltak och ospröjsade tvåluftsfönster mot gatan. På gårdsidan finns sexdelade fönster och ingångar. Huset står på en hög stenfot och har en utanpåliggande skorstensmur på norra gaveln.

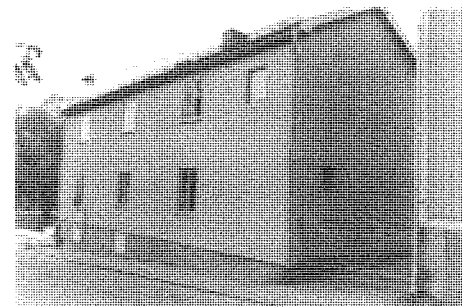

Ålder: Sannolikt ett äldre hus som blivit ombyggt omkring 1940-50.

KULTURHISTORISKT VÄRDE: Frikyrkobyggnaden har kulturhistoriskt värde genom sin bevarade sekelskiftesprägel samt som minne över den tidiga frikyrkörelsen i staden.

Hus H har med sin starkt utslätade fasad mycket liten samhörighet med den angränsande äldre stadsbebyggelsen.

MERKURIUS 4 STORGATAN 18

Fastighet med två byggnader

I Tvåvåning bostadshus vid Storgatan

J 1 1/2-våning bostadslänga

På tomten finns en välskött trädgård med några äldre fruktträd.

- I Timmerhus med gulmålad stående locklistpanel och vita detaljer. Sadeltak täckt av enkupigt rött tegel. Fönster med sex rutor och gröna spröjsar och bågar. Byggnaden står på en hög stenfot och har ingång på gårdssidan.



Ålder: Exakt uppgift om husets ålder finns ej, men exteriörens utseende vittnar om 1800-talets mitt. Stommen i husets nedervåning kan vara äldre.

- J Bostadslänga av timmer med rödfärgad stående pärlspontpanel och vita detaljer. Taket har sadelform och täcks av enkupigt rött tegel. Fönstren i bottenvåningen är sexdelade med vita trädetaljer. På övre planet finns långsmala halvfönster. Huset har taktäckt ingång på västra långsidan och är hopbyggt med huvudbyggnaden vid södra gaveln.

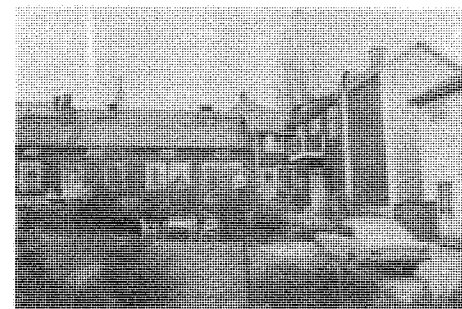

Ålder: Exakt byggnadsår är ovisst. Utseendemässigt tillhör huset bebyggelseskicket tiden före 1850. Panelen är dock från omkring sekelskiftet 1900.

KULTURHISTORISK VÄRDERING: Fastighet med bevarade och kulturhistoriskt värdefulla äldre trähus, som har betydelse för miljöbilden kring Elias-sonska gården.